

PERKARA : C034 - LUKISANARAHAN KEPADA CALON-CALON

- a) Jawab semua bahagian soalan.
- b) Soalan ini perlu dijawab berdasarkan lukisan-lukisan lakar bagi cadangan sebuah bangunan Pusat Kegiatan Masyarakat yang dikembarkan. Pastikan anda mendapat dua (2) lampiran lukisan tersebut.
- c) Secara am, butiran pembinaan bangunan tersebut adalah seperti berikut:-

Asas	-	Asas pad
Tiang dan Alang	-	Konkrit Bertetulang
Dinding	-	115 mm batu-bata dengan lepaan simen atau jubin gilap di ruang yang mudah kotor.
Bumbung	-	Kerangka kayu dengan kepingan keluli bergelugur.
Tingkap	-	Kesmen berangka kayu gantung tepi dan jejaring (weldmesh) di paras tinggi.
Siling	-	Kepingan kalsium silikat.
Lantai	-	Konkrit bertetulang dengan kemas terazo, lepa simen, mozek atau jubin seramik sejenis (homogeneous) di mana sesuai.

- d) Perkara-perkara lain mengenai binaan bangunan atau ukuran yang tidak dinyatakan adalah terpulang kepada budibicara calon-calon berpandukan amalan pembinaan yang biasa.
- e) Semua lukisan hendaklah disediakan dengan mengguna pen-pen teknikal dengan mata-mata yang sesuai.

SOALAN

1. Sediakan lukisan-lukisan kerja di dalam skala 1:100 [kecuali (iv)] dengan nota-nota spesifikasi yang lengkap bagi perkara-perkara berikut:-
 - i. Pelan lantai
(30 markah)
 - ii. Tampak hadapan
(5 markah)
 - iii. Tampak sisi kanan
(5 markah)
 - iv. Keratan A-A (skala 1:50)
(25 markah)

2. Dengan menggunakan skala yang sesuai, lukiskan perincian yang lengkap dengan pelan tampak dan keratan bagi tingkap kesmen dan liang udara jejaring (weldmesh) yang anda gunakan.
(20 markah)

3. Sediakan lukisan skema pemasangan sistem pembersihan.
(15 markah)

PERHATIAN

Pemberian markah adalah berdasarkan kepada perkara-perkara berikut:-

1. Pengetahuan tentang binaan bangunan dan kebolehan membuat pertimbangan ke atas penggunaan bahan binaan yang sesuai.
2. Kelengkapan lukisan.
3. Susunatur lukisan dan penghurufan.
4. Kebersihan lukisan.
5. Pengetahuan dalam amalan-amalan yang lazim dalam penyediaan lukisan.
6. Format lukisan hendaklah mengikut saiz A1.

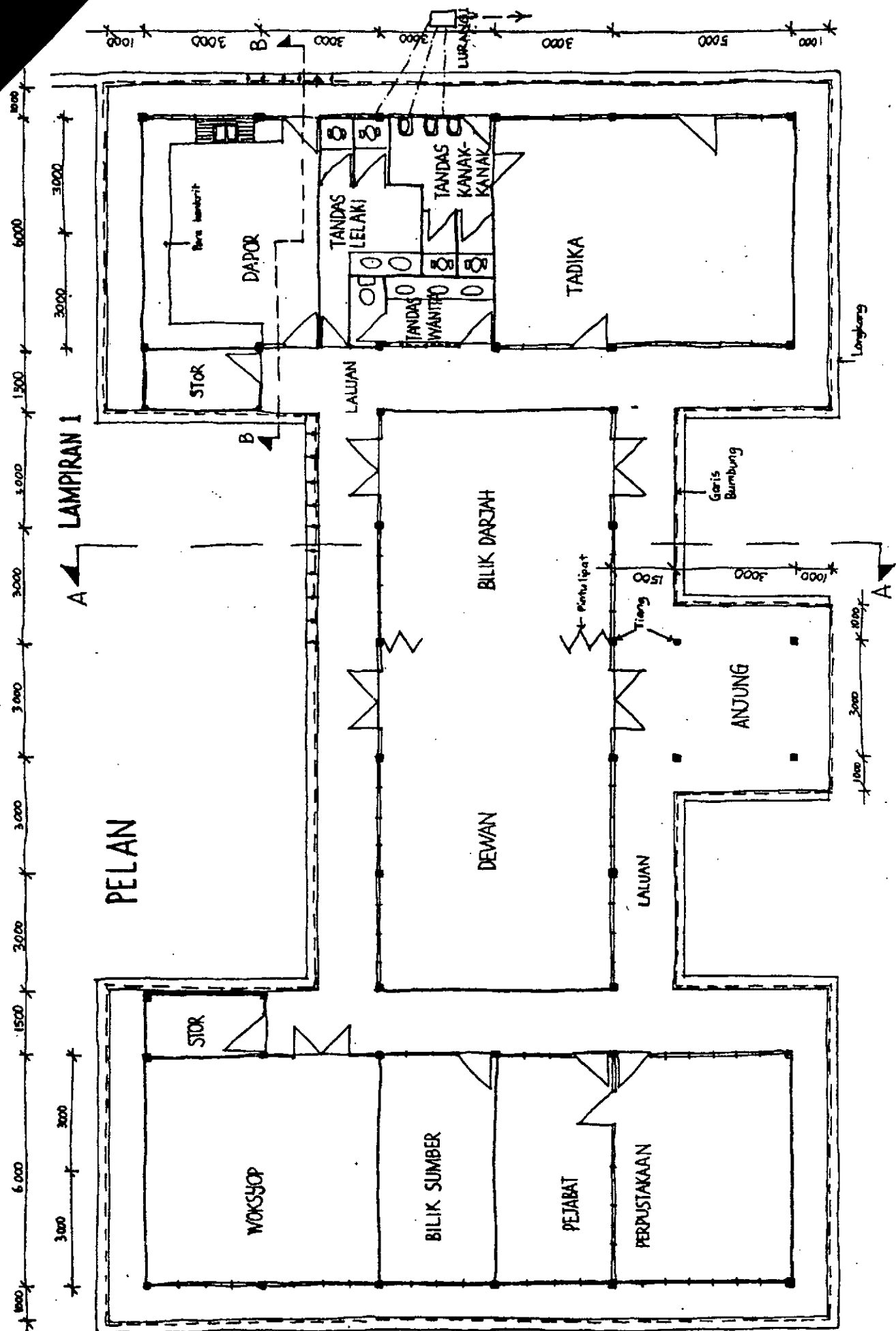

LAMPIRAN 2

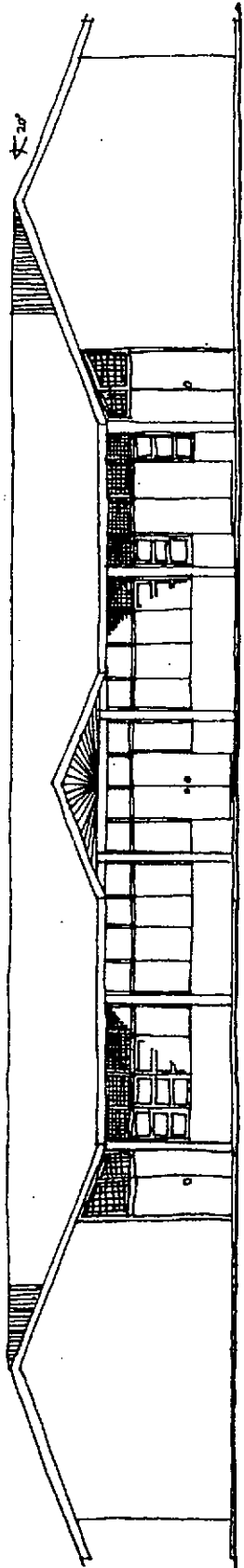

TAMPAK HADAPAN

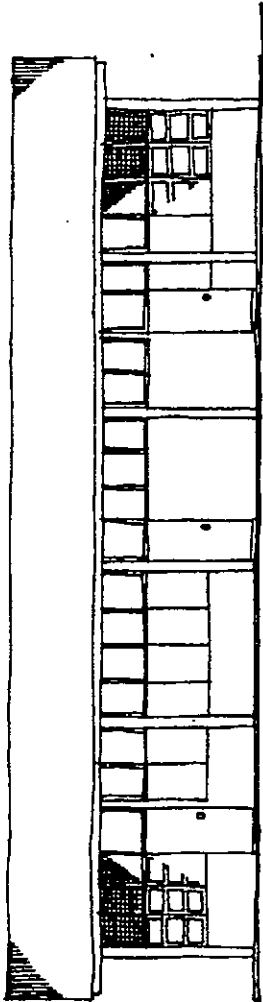

TAMPAK SISI KANAN

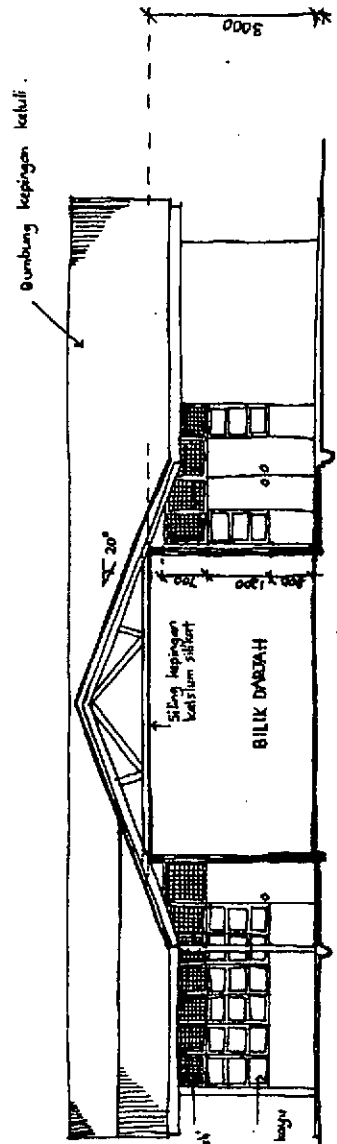

KERATAN A-A